

Schnitt 1 - 1

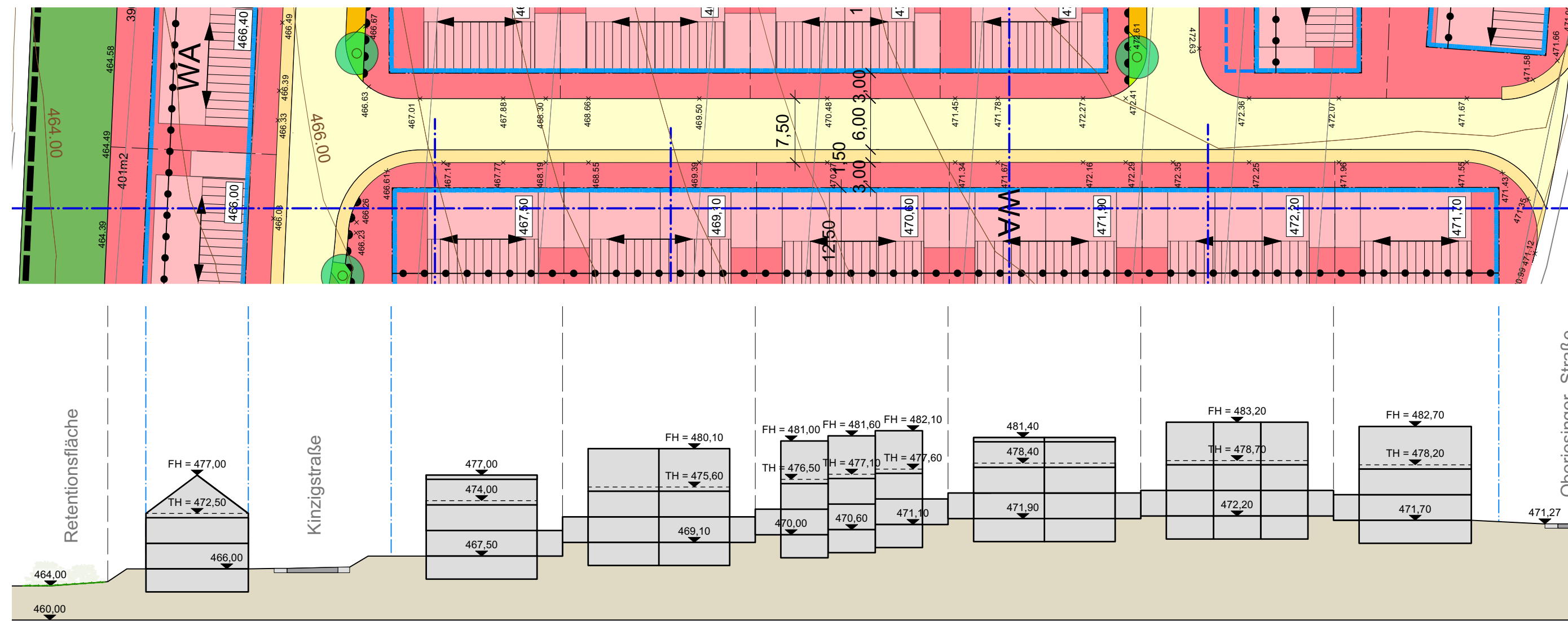

Schnitt 2 - 2

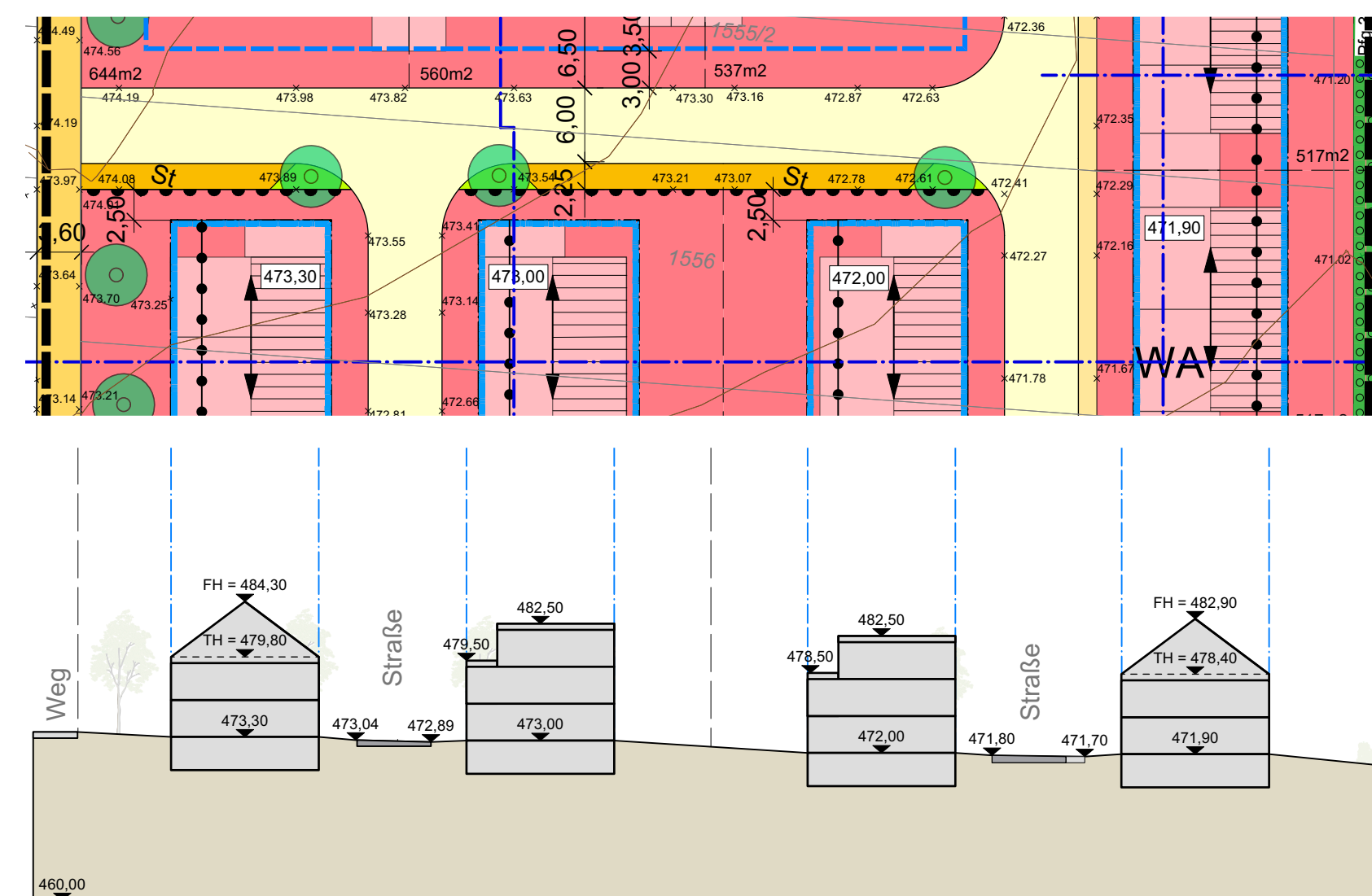

Schnitt 3 - 3

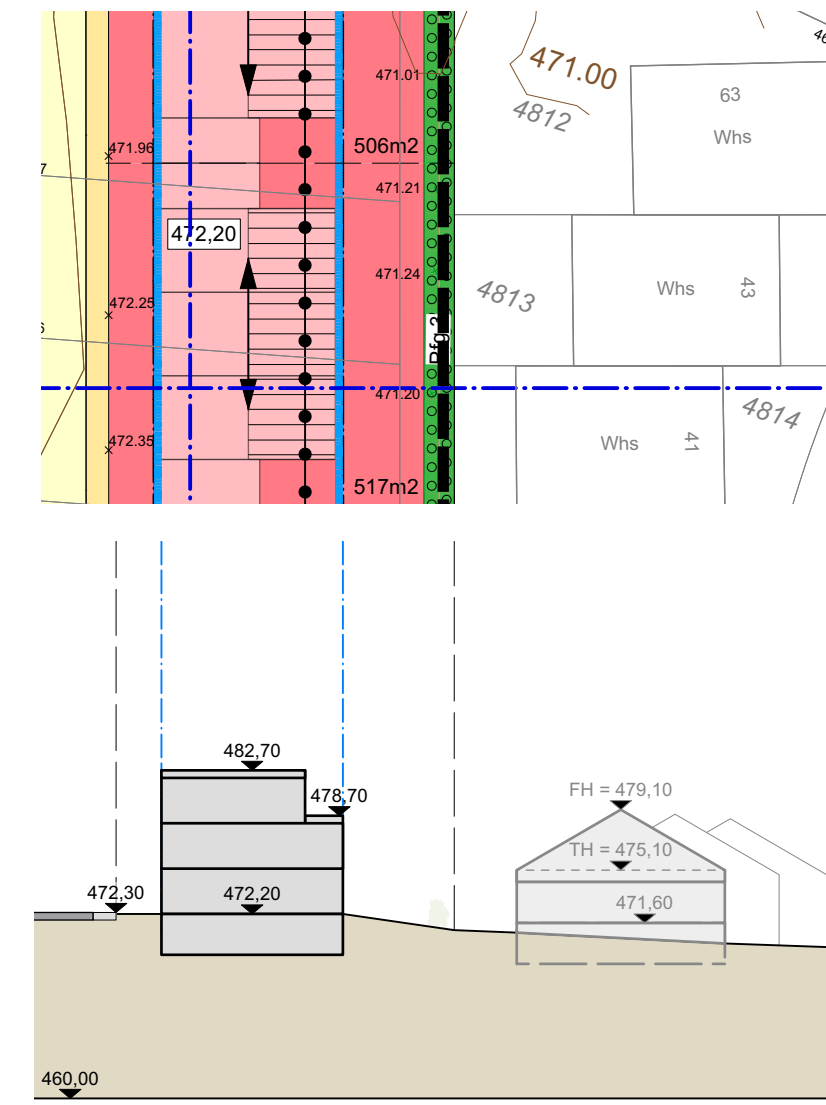

Schnitt 4 - 4

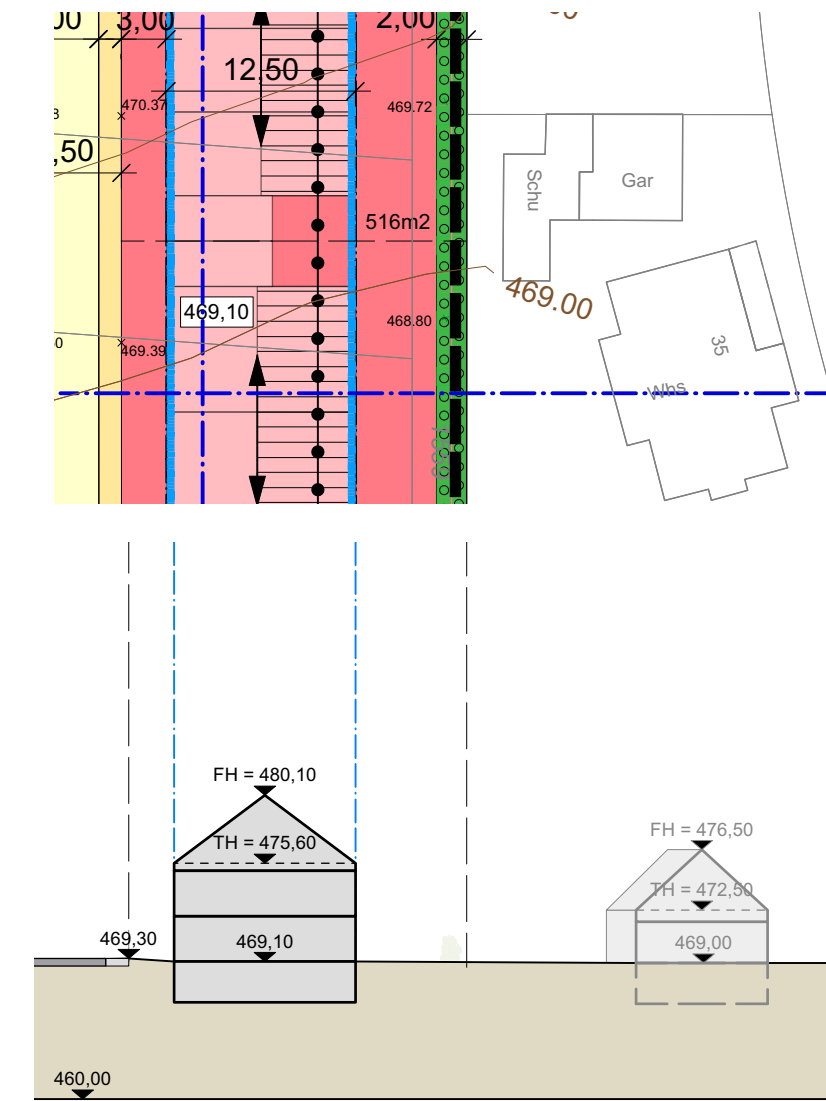

Schnitt 5 - 5

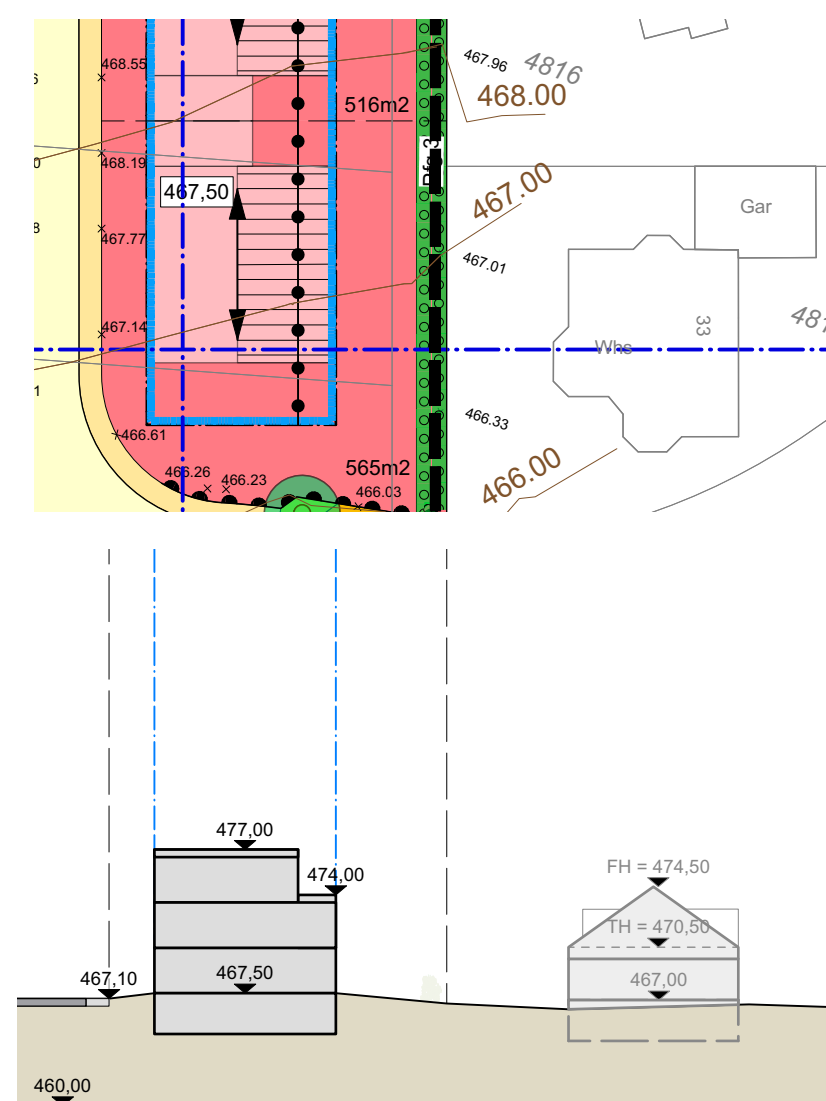

Schnitt 6 - 6

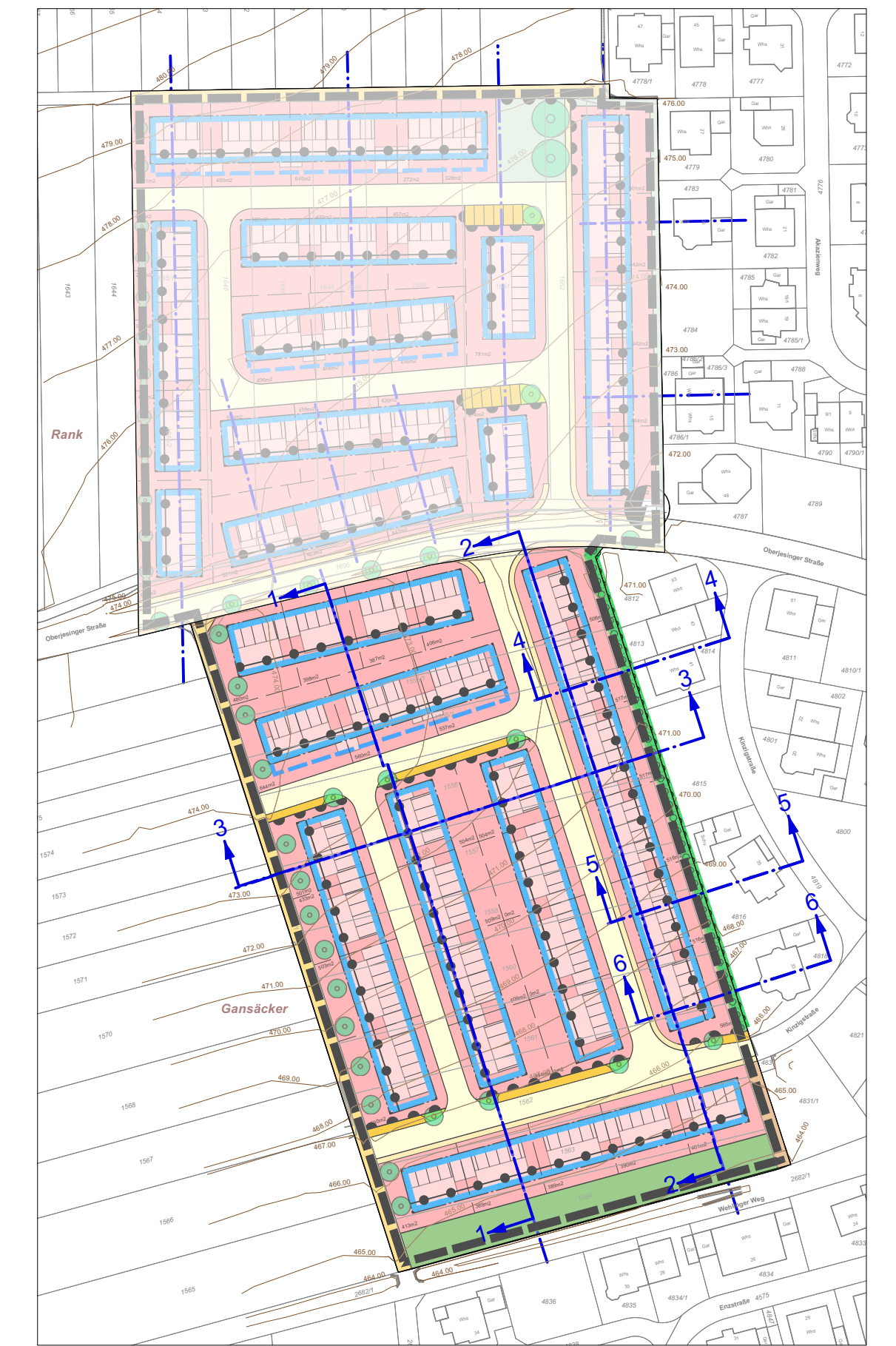

Geobasisdaten © Landesamt für Geoinformation und Landentwicklung Baden-Württemberg, www.lgl.bw.de, Az.: 2851.9-3/336 Stand Juli 2020

Entwurf

Gemeinde Nufringen
Landkreis Böblingen

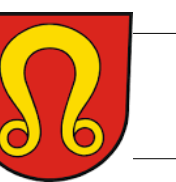

Bebauungsplan und örtliche Bauvorschriften
"Gansäcker"

Schnitte

Ausfertigung:
Es wird bestätigt, dass der Inhalt dieses Bebauungsplanes und der örtlichen Bauvorschriften, jeweils mit ihren Festsetzungen durch Zeichnung, Farbe, Schrift und Text, mit den hierzu ergangenen Beschlüssen des Gemeinderats übereinstimmen und dass die für die Rechtswirksamkeit maßgebenden Verfahrensvorschriften beachtet wurden.

Nufringen, den _____

Ingolf Welte, Bürgermeister

Bearbeitung:

KE

LBBW Immobilien Kommunalentwicklung GmbH

Heilbronner Straße 28 16.04.2024
70191 Stuttgart
Telefon 0711 / 6454-0
Telefax 0711 / 6454-100

Helga Lambart