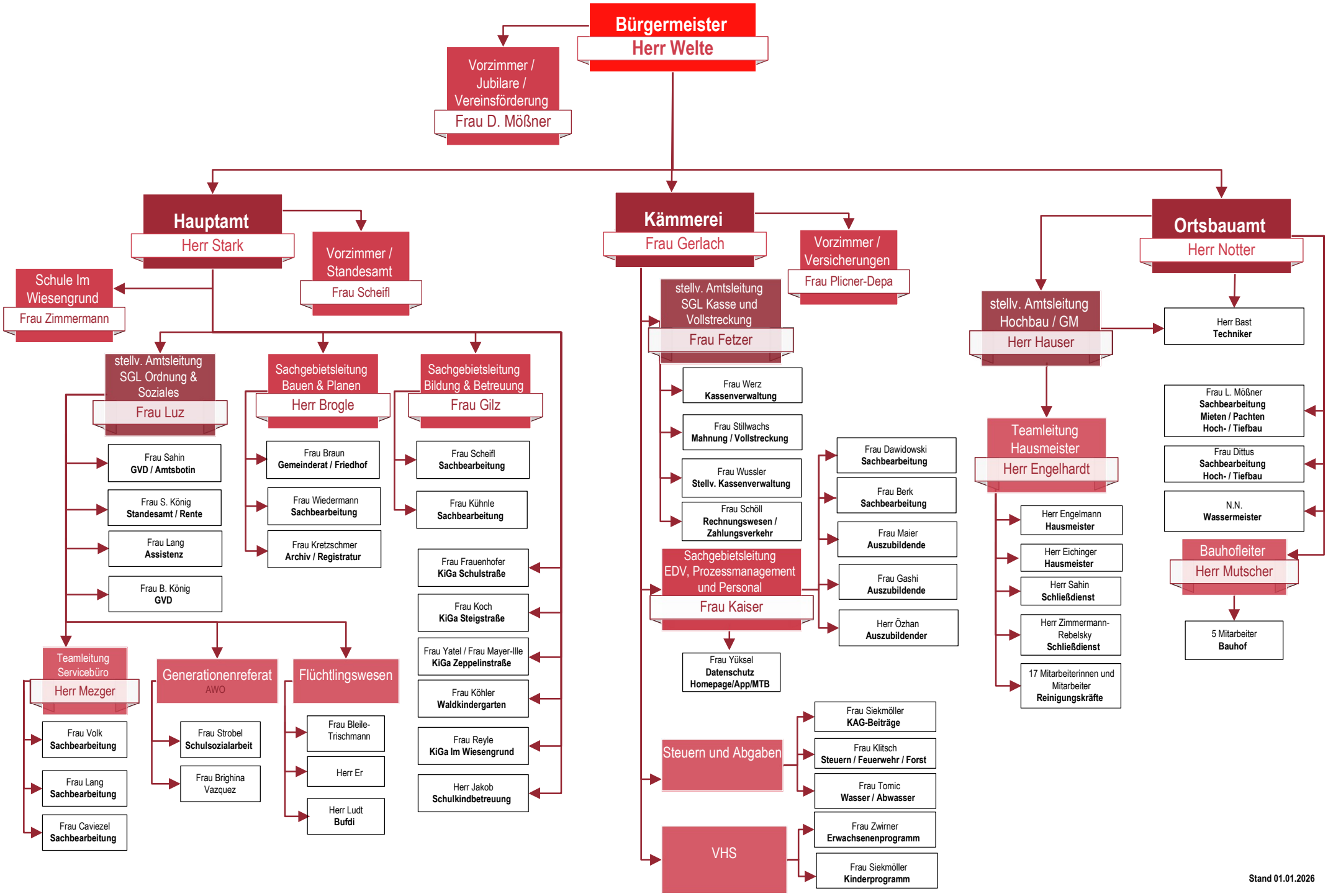
Bürgermeister
Herr Welte
Vorzimmer / Jubilare / Vereinsförderung
Frau D. Mößner
Hauptamt
Herr Stark
Vorzimmer / Standesamt
Frau Scheifl
Schule Im Wiesengrund
Frau Zimmermann
stellv. Amtsleitung SGL Ordnung & Soziales
Frau Luz
Frau Sahin GVD / Amtsbotin
Frau S. König Standesamt / Rente
Frau Lang Assistenz
Frau B. König GVD
Sachgebietsleitung Bauen & Planen
Herr Brogle
Frau Braun Gemeinderat / Friedhof
Frau Wiedermann Sachbearbeitung
Frau Kretzschmer Archiv / Registratur
Sachgebietsleitung Bildung & Betreuung
Frau Gilz
Frau Scheifl Sachbearbeitung
Frau Kühnle Sachbearbeitung
Frau Frauenhofer KiGa Schulstraße
Frau Koch KiGa Steigstraße
Frau Yatel / Frau Mayer-Ille KiGa Zeppelinstraße
Frau Köhler Waldkindergarten
Frau Reyle KiGa Im Wiesengrund
Herr Jakob Schulkindbetreuung
Teamleitung Servicebüro
Herr Mezger
Frau Volk Sachbearbeitung
Frau Lang Sachbearbeitung
Frau Caviezel Sachbearbeitung
Generationenreferat
AWO
Frau Strobel Schulsozialarbeit
Frau Brighina Vazquez
Flüchtlingswesen
Frau Bleile-Trischmann
Herr Er
Herr Ludt Bufdi
Kämmerei
Frau Gerlach
Vorzimmer / Versicherungen
Frau Plicner-Depa
stellv. Amtsleitung SGL Kasse und Vollstreckung
Frau Fetzer
Frau Werz Kassenverwaltung
Frau Stillwachs Mahnung / Vollstreckung
Frau Wussler Stellv. Kassenverwaltung
Frau Schöll Rechnungswesen / Zahlungsverkehr
Sachgebietsleitung EDV, Prozessmanagement und Personal
Frau Kaiser
Frau Dawidowski Sachbearbeitung
Frau Berk Sachbearbeitung
Frau Maier Auszubildende
Frau Gashi Auszubildende
Herr Özhan Auszubildender
Frau Yüksel Datenschutz Homepage/App/MTB
Steuern und Abgaben
Frau Siekmöller KAG-Beiträge
Frau Klitsch Steuern / Feuerwehr / Forst
Frau Tomic Wasser / Abwasser
VHS
Frau Zwirner Erwachsenenprogramm
Frau Siekmöller Kinderprogramm
Ortsbauamt
Herr Notter
stellv. Amtsleitung Hochbau / GM
Herr Hauser
Herr Bast Techniker
Teamleitung Hausmeister
Herr Engelhardt
Herr Engelmann Hausmeister
Herr Eichinger Hausmeister
Herr Sahin Schließdienst
Herr Zimmermann-Rebelsky Schließdienst
17 Mitarbeiterinnen und Mitarbeiter Reinigungskräfte
Frau L. Mößner Sachbearbeitung Mieten / Pachten Hoch- / Tiefbau
Frau Dittus Sachbearbeitung Hoch- / Tiefbau
N.N. Wassermeister
Bauhofleiter
Herr Mutscher
5 Mitarbeiter Bauhof
Stand 01.01.2026